ФОТОПАСПОРТ ДОСТУПНОСТИ КАЗАНСКОГО (ПРИВОЛЖСКОГО) ФЕДЕРАЛЬНОГО УНИВЕРСИТЕТА ДЛЯ ЛИЦ С ИНВАЛИДНОСТЬЮ И ОВЗ

Институт управления, экономики и финансов КФУ
Казань, ул. Бутлерова, д. 4

QS STARS RATING SYSTEM

THE 601-800
9

QS 370
13

Институт управления, экономики и финансов КФУ (главное здание)

Институт управления, экономики и финансов КФУ
Казань, ул. Бутлерова, д. 4

QS STARS RATING SYSTEM

THE 601-800 9

QS 370 13

Вход в здание оборудован доступной входной группой: расширенными дверными проёмами, кнопкой вызова сотрудника, табличкой с названием университета и графиком работы, дополненной шрифтом Брайля, пандусом. На стеклянных дверях расположена контрастная маркировка (желтые круги).

Институт управления, экономики и финансов КФУ
Казань, ул. Бутлерова, д. 4

601-800
9

370
13

Вход в здание оборудован, пандусом, тактильно-контрастными указателями, кнопкой вызова сотрудника. На стеклянных дверях расположена контрастная маркировка (желтые круги).

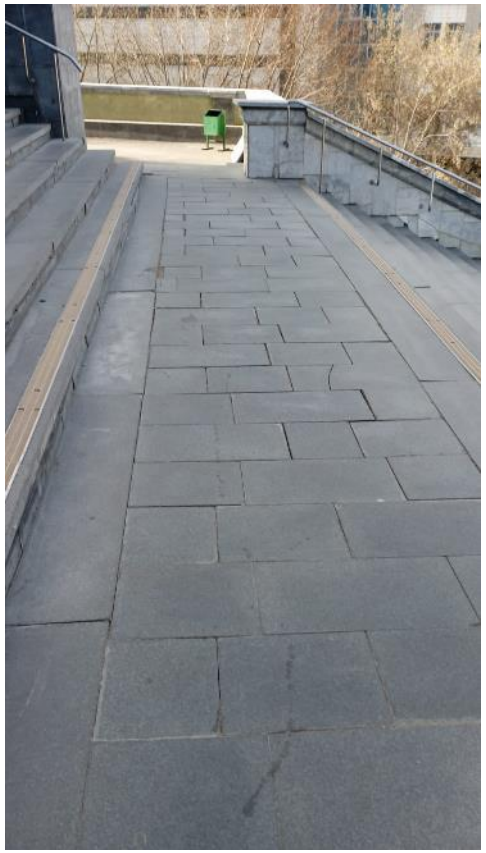

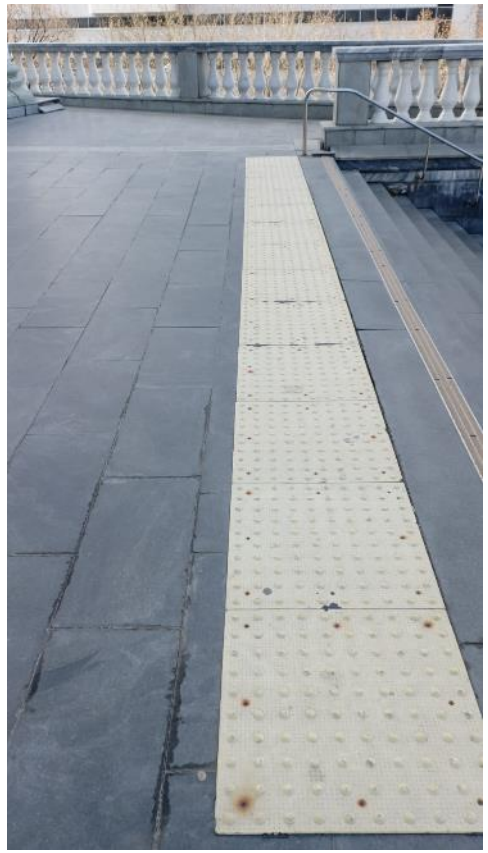

Институт управления, экономики и финансов КФУ
Казань, ул. Бутлерова, д. 4

601-800
9

370
13

При входе в здание имеются рельефная план-схема корпуса с выпуклыми контурами стен и коридоров с условными обозначениями и надписями на шрифте Брайля, звуковой маяк. Вход оборудован расширенным дверным проемом, на стеклянных поверхностях дверей имеется контрастная маркировка (желтые круги). Имеется мобильное устройство для транспортирования людей с ОВЗ по лестницам

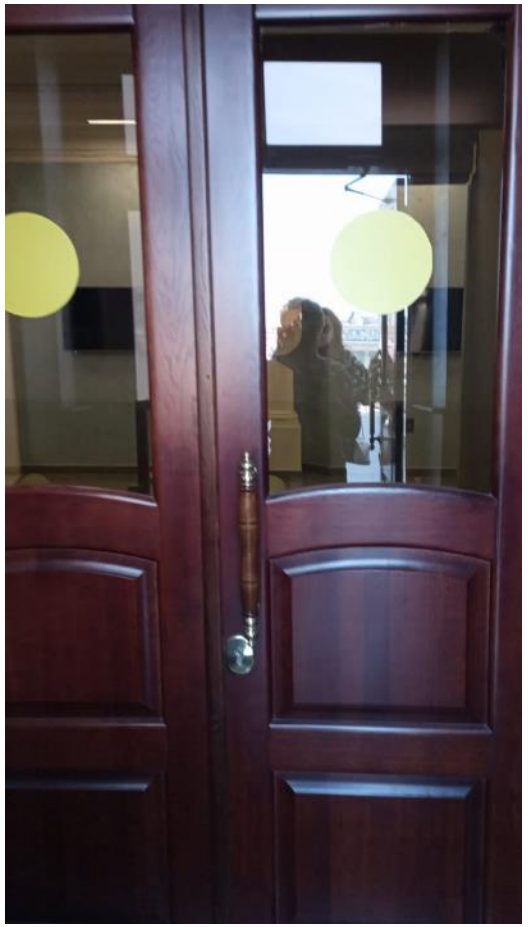

Институт управления, экономики и финансов КФУ
Казань, ул. Бутлерова, д. 4

QS STARS RATING SYSTEM

THE 601-800 9

QS 370 13

В здании коридоры и аудитории оборудованы беспороговым входом и расширенными дверными проемами, на стеклянных поверхностях и дверях имеется контрастная маркировка (желтые круги).

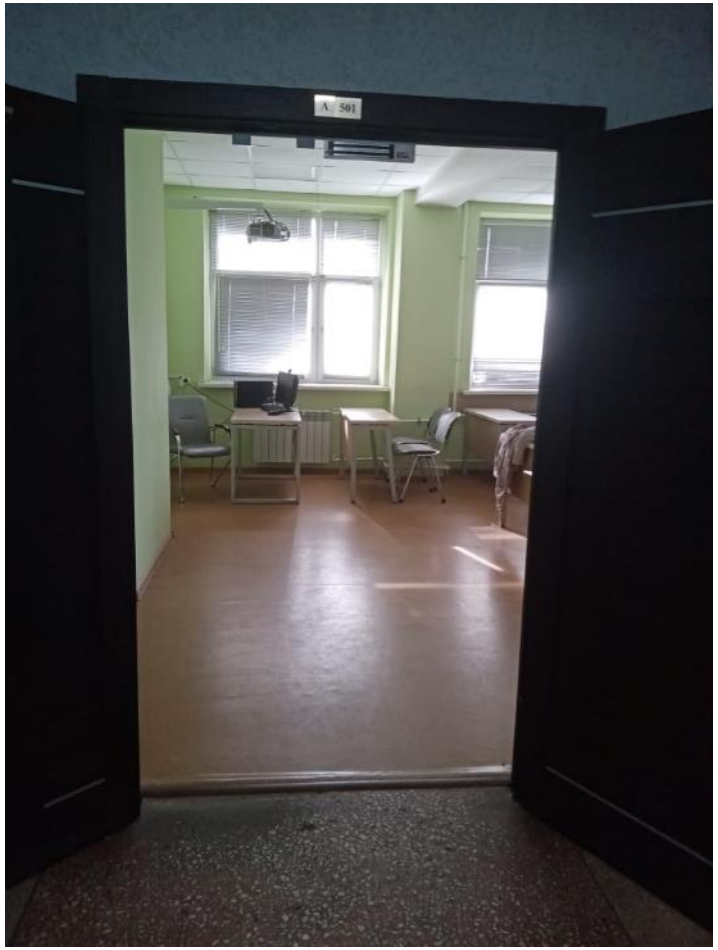

Институт управления, экономики и финансов КФУ
Казань, ул. Бутлерова, д. 4

QS STARS RATING SYSTEM

THE 601-800
9

QS 370
13

В здании имеются системы противопожарной сигнализации, видеонаблюдения, оповещения, световые указатели, план эвакуации. Имеется мобильное устройство для транспортировки людей с ОВЗ. Оборудованы специальные санузлы для лиц с инвалидностью.

Институт управления, экономики и финансов КФУ
Казань, ул. Бутлерова, д. 4

601-800
9

370
13

Учебный процесс для обучающихся с инвалидностью и ОВЗ осуществляется с применением различных технических средств . Для обучающихся с нарушением опорно-двигательного аппарата имеется мобильное устройство для транспортировки людей с ОВЗ. В просторном учебном классе есть специальный регулируемый стол для инвалидов-колясочников. Для слабослышащих обучающихся используется информационная система «Исток».

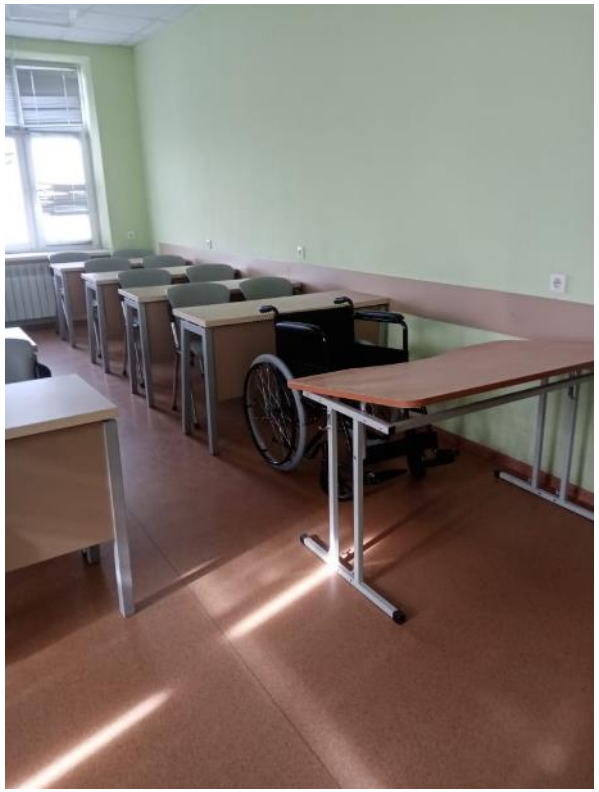

Для слабовидящих и слепых обучающихся используется экранная клавиатура, экранный диктор, экранная лупа, программа экранного доступа NVDA, которая предоставляет обратную связь с помощью синтезированной речи и шрифта Брайля незрячим или слабовидящим людям получать доступ к компьютерам под управлением Windows.

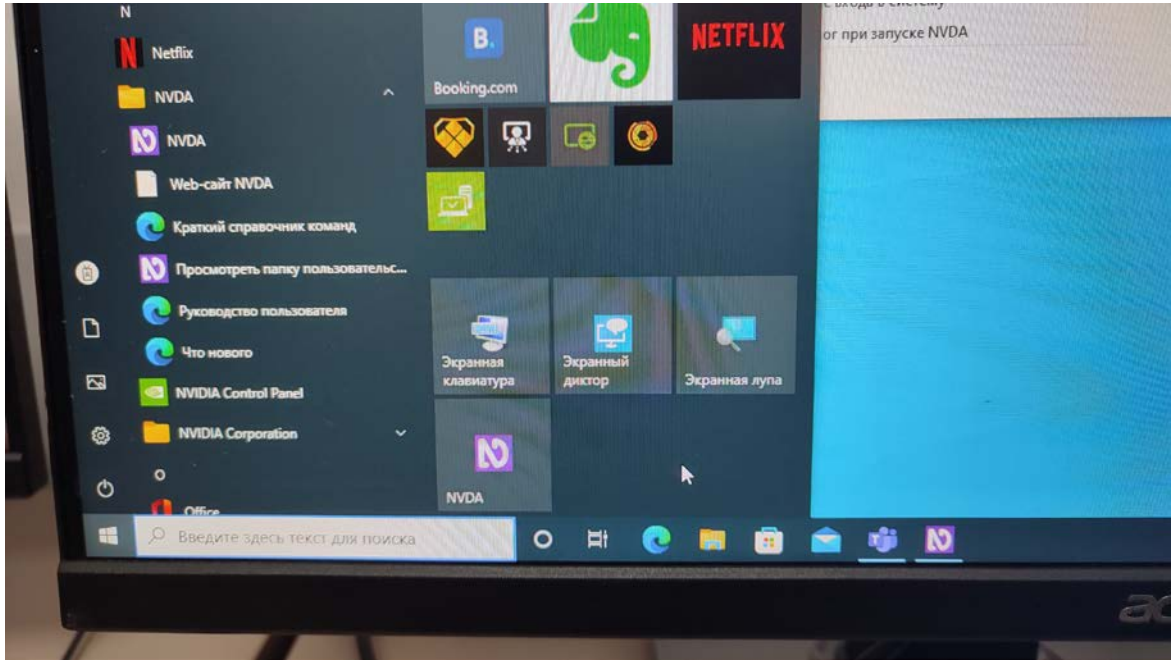

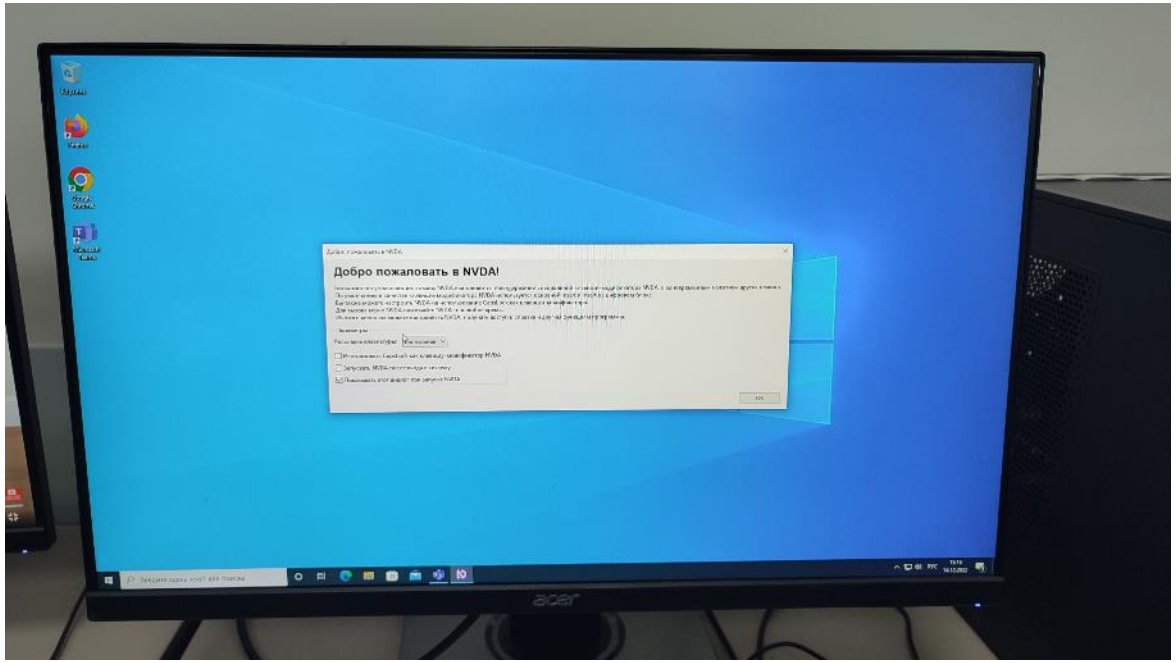

Спасибо за внимание!

https://kpfu.ru/