



---

# Институт фундаментальной медицины и биологии

Приём 2024  
по программам ординатуры КФУ

**Заместитель директора по лечебной работе  
и базам практик ИФМиБ  
Гайфуллина Раушания Фаритовна**

**Заведующий Центром  
Шигабиева Алия Марсовна  
(89872950646)**

**(документооборот, расписание)  
(236-51-09)**

**Шайхиева Миляуша Рафиковна  
(практика)  
(206-50-89, внутр. 3598)**



**Год открытия приёма в ординатуру  
в ИФМиБ КФУ - 2019**

Центр последипломного образования ИФМиБ КФУ  
реализует обучение ординаторов  
по 42 специальностям  
в рамках 3-х укрупненных групп специальностей и  
направлений (31.00.00 Клиническая медицина;  
32.00.00 Науки о здоровье и профилактическая  
медицина; 33.00.00 Фармация).

**ЦПО на сайте КФУ:**



**Наш адрес: г. Казань, ул. Карла Маркса, каб. 103**

**Телефон: (843) 236-51-09**

**Электронная почта: nmo.kpfu@gmail.com**

Учебные занятия  
(лекции,  
семинары,  
практикумы)

НИР

ОРДИНАТУРА



Публикации

ГИА  
(госэкзамен)

Практика в  
ЛПУ

Английский  
язык

Стажировки

Аккредитация

Опорные кафедры  
при подготовке ординаторов

Кафедра внутренних  
болезней

Кафедра профилактической  
медицины

Кафедра стоматологии и  
имплантологии

Кафедра хирургических  
болезней постдипломного  
образования

Кафедра хирургии

Кафедра акушерства и  
гинекологии

Кафедра фармации

Кафедра неврологии с курсами психиатрии,  
клинической психологии и медицинской  
генетики

Наличие апробированных, востребованных  
программ повышения квалификации и  
программ профессиональной переподготовки

## Практическая подготовка ординаторов КФУ

Наши ключевые партнеры по базам практик:

Медико - санитарная часть КФУ;

ГАУЗ «Республиканская клиническая больница МЗ РТ»;

ГАУЗ "Городская клиническая больница №7 имени М.Н. Садыкова";

ГАУЗ "Республиканский клинический онкологический диспансер МЗ РТ им.проф.М.З.Сигала";

ГАУЗ "Детская республиканская клиническая больница МЗ РТ".

ОАО "Городская клиническая больница №12";

ГАУЗ "Республиканская клиническая инфекционная больница имени профессора А.Ф. Агафонова";

ГАУЗ "Республиканский клинический кожно-венерологический диспансер";

ГАУЗ "Республиканское бюро судебно-медицинской экспертизы МЗ РТ";

ГАУЗ "Республиканский клинический противотуберкулезный диспансер"

и ещё более 150 лечебно-профилактических учреждений РТ и РФ

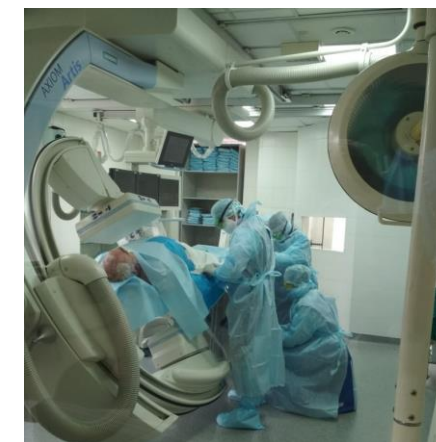
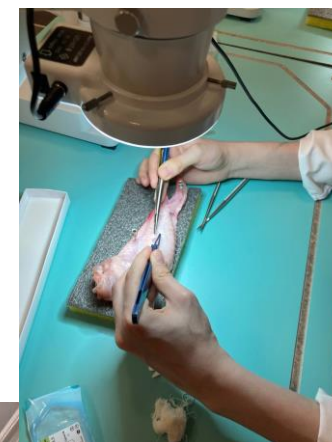

Наши преимущества – это наличие в составе университета:

Медико-санитарной части;

Научно-клинического центра прецизионной и регенеративной медицины;

Центра симуляционной медицины;

Центра биомедицинской микроскопии;

Центра претемных исследований;

Центра клеточной и тканевой инженерии.



# ПРИЁМ В ОРДИНАТУРУ 2024

Специальность	Форма обучения / срок обучения	Кол-во мест (Б / К)**
31.08.01 Акушерство и гинекология	контракт / очная / 2 года	0 / 10
31.08.02 Анестезиология-реаниматология	бюджет*/ очная / 2 года	15 / 0
31.08.05 Клиническая лабораторная диагностика	бюджет*, контракт / очная / 2 года	9 / 1
31.08.06 Лабораторная генетика	бюджет*/ очная / 2 года	4 / 1
31.08.07 Патологическая анатомия	бюджет* / очная / 2 года	4 / 0
31.08.09 Рентгенология	бюджет*, контракт / очная / 2 года	5 / 5
31.08.10 Судебно-медицинская экспертиза	бюджет*, контракт / очная / 2 года	6 / 1
31.08.11 Ультразвуковая диагностика	бюджет*, контракт / очная / 2 года	3 / 5
31.08.28 Гастроэнтерология	контракт / очная / 2 года	0 / 5
31.08.30 Генетика	бюджет*, контракт / очная / 2 года	4 / 1
31.08.32 Дерматовенерология	контракт / очная / 2 года	0 / 20
31.08.36 Кардиология	контракт / очная / 2 года	0 / 6
31.08.42 Неврология	бюджет*, контракт / очная / 2 года	5 / 4
31.08.44 Профпатология	бюджет*, контракт / очная / 2 года	5 / 2
31.08.45 Пульмонология	бюджет* / очная / 2 года	5 / 0
31.08.46 Ревматология	бюджет*, контракт / очная / 2 года	3 / 1
31.08.49 Терапия	бюджет*, контракт / очная / 2 года	7 / 3
31.08.53 Эндокринология	бюджет* / очная / 2 года	5 / 0
31.08.57 Онкология	бюджет*, контракт / очная / 2 года	9 / 3
31.08.58 Оториноларингология	контракт / очная / 2 года	0 / 10
31.08.59 Офтальмология	контракт / очная / 2 года	0 / 10
31.08.60 Пластическая хирургия	контракт / очная / 5 лет	0 / 10
31.08.63 Сердечно-сосудистая хирургия	бюджет* / очная / 3 года	3 / 0
31.08.65 Торакальная хирургия	бюджет*, контракт / очная / 2 года	2 / 1
31.08.66 Травматология и ортопедия	контракт / очная / 2 года	0 / 2
31.08.67 Хирургия	бюджет*, контракт / очная / 2 года	15 / 2
31.08.68 Урология	контракт / очная / 2 года	0 / 2
31.08.69 Челюстно-лицевая хирургия	контракт / очная / 2 года	0 / 2
31.08.70 Эндоскопия	бюджет*, контракт / очная / 2 года	2 / 2
31.08.71 Организация здравоохранения и общественное здоровье	бюджет*, контракт / очная / 2 года	2 / 1
31.08.72 Стоматология общей практики	контракт / очная / 2 года	0 / 10
31.08.73 Стоматология терапевтическая	бюджет*, контракт / очная / 2 года	7 / 10
31.08.74 Стоматология хирургическая	контракт / очная / 2 года	0 / 10
31.08.75 Стоматология ортопедическая	контракт / очная / 2 года	0 / 10
31.08.76 Стоматология детская	бюджет* / очная / 2 года	4 / 0
31.08.77 Ортодонтия	контракт / очная / 2 года	0 / 10
32.08.07 Общая гигиена	контракт / очная / 2 года	0 / 5
32.08.12 Эпидемиология	бюджет*, контракт / очная / 2 года	5 / 0
33.08.02 Управление и экономика фармации	контракт / очная / 2 года	0 / 3

\*Планируются целевые места

\*\* Бюджет / Контракт

## Правила приёма ИФМиБ КФУ 2024



## План приёма ИФМиБ КФУ 2024



Количество бюджетных мест - 129

## Сроки проведения приёма 2024

- срок начала приема документов, необходимых для поступления: **01.07.2024**
- срок завершения приема документов, необходимых для поступления: **информация уточняется**
- сроки проведения вступительных испытаний: **информация уточняется**
- срок завершения приема оригинала документа установленного образца и заявления о согласии на зачисление для зачисления на места в рамках контрольных цифр приема (в пределах целевой квоты): **информация уточняется**
- срок завершения приема оригинала документа установленного образца и заявления о согласии на зачисление для зачисления на места в рамках контрольных цифр приема (основные места в рамках контрольных цифр приема): **информация уточняется**
- срок завершения приема оригинала документа установленного образца и заявления о согласии на зачисление для зачисления на места по договорам об оказании платных образовательных услуг: **информация уточняется**

Личный кабинет абитуриента  
будет открыт на сайте КФУ  
с 01.07.2024г.



## Перечень документов необходимых для поступления:

- заявление поступающего в ординатуру;
- копия документа о высшем медицинском образовании установленного образца;
- копия паспорта либо иного документа, удостоверяющего личность, гражданство;
- копия ИНН, СНИЛС;
- копия свидетельства об аккредитации специалиста (для лиц, завершивших освоение программ высшего медицинского и (или) высшего фармацевтического образования в соответствии с федеральными государственными образовательными стандартами высшего образования) или выписка из протокола/протокол тестирования в ЕИС Министерства здравоохранения Российской Федерации;
- копия сертификата специалиста (при наличии);
- копия военного билета (при наличии);
- заявление об учете в качестве результатов вступительного испытания;
- результаты тестирования, пройденного в году, предшествующем году поступления;
- результаты тестирования, проводимого в рамках процедуры аккредитации специалиста, пройденного в году, предшествующем году поступления;
- копии документов, подтверждающих индивидуальные достижения поступающего, результаты которых учитываются при приеме на обучение (согласно Правилам приема);
- при подаче заявления о приеме на целевое обучение: копия договора о целевом обучении.

## Учет индивидуальных достижений:

Индивидуальное достижение	Баллы	Формат предоставления подтверждающих документов
а) стипендиаты Президента Российской Федерации, Правительства Российской Федерации (в случае назначения стипендии в период получения высшего медицинского или высшего фармацевтического образования)	20 баллов	цветная скан-копия документа, подтверждающая назначение стипендии Президента Российской Федерации, Правительства РФ (копия приказа о назначении стипендии)
б) документ об образовании и о квалификации, удостоверяющий образование соответствующего уровня с отличием, полученной в образовательной организации Российской Федерации	55 баллов	оригинал / цветная скан – копия о высшем медицинском / фармацевтическом образовании установленного образца (диплом + приложение к диплому)
в) наличие не менее одной статьи в профильном научном журнале, входящем в ядро базы данных Российского индекса научного цитирования и (или) в международные базы данных научного цитирования, автором или соавтором которой является поступающий	20 баллов	копия / скан – копия публикации с выходными данными. Справки о принятии в печать публикации не принимаются.
г) общий стаж работы в должностях медицинских и (или) фармацевтических работников (период военной службы, связанной с осуществлением медицинской деятельности), подтвержденный в установленном порядке (если трудовая деятельность (военная служба) осуществлялась в период с зачисления на обучение по программам высшего медицинского или высшего фармацевтического образования):		
– от 9 месяцев в должностях медицинских и (или) фармацевтических работников со средним профессиональным образованием (не менее 0,5 ставки по основному месту работы либо при работе по совместительству)	15 баллов	- для работающих в настоящее время: 1) копия / цветная скан-копия трудовой книжки, заверенная отделом кадров давностью не более 1 месяца*; 2) оригинал / цветная скан-копия справки с места работы с указанием объема занимаемой должности (ставка) или копия / цветная скан-копия трудового договора с места работы, в т.ч. и с предыдущих мест работы;
– от 9 месяцев до полутора лет на должностях медицинских и (или) фармацевтических работников с высшим образованием (1,0 ставки по основному месту работы)	100 баллов	- для не работающих в настоящее время: 1) оригинал / цветная скан – копия трудовой книжки с отметкой об увольнении; 2) копия / скан-копия справки с места работы или трудового договора с указанием объема занимаемой должности (ставка);
– от полутора лет и более на должностях медицинских и (или) фармацевтических работников с высшим образованием (1,0 ставки по основному месту работы)	150 баллов	* При наличии в трудовой книжке отметки об объеме занимаемой ставки, справку с места работы или копию трудового договора предоставлять не требуется.
д) дополнительно к баллам, начисленным при наличии общего стажа работы на должностях медицинских и (или) фармацевтических работников с высшим образованием, работа в указанных должностях не менее 9 месяцев в медицинских и (или) фармацевтических организациях, расположенных в сельских населенных пунктах либо рабочих поселках	25 баллов	Согласно ГОСТ Р 7.0.97-2016 надпись, заверяющая копию трудовой книжки, должна содержать: 1. На последнем листе проставляется отметка «Верно» или «Копия верна». 2. Фиксирование должности и ФИО лица, которое заверяет ксерокопию. 3. Подпись лица, заверяющего документ. 4. Указание даты заверения. 5. Ниже всех ранее проставленных записей проставляется отметка «Подлинник документа хранится...». 6. Проставление печати работодателя. 7. Желательно наличие отметки «Работает по настоящее время» на копии трудовой книжки. Обращаем Ваше внимание, что: - стаж работы рассчитывается с даты поступления в университет до даты заверения копии трудовой книжки отделом кадров для работающих в настоящее время или до даты увольнения для неработающих; - все документы должны быть представлены в приемную комиссию в полном объеме при подаче заявления. При отсутствии документа, подтверждающего объем занимаемой ставки, документов, подтверждающих право на работу в занимаемой должности - дополнительные баллы начисляться не будут; - предоставление оригинала трудовой книжки для неработающих и оригинала справки с работы, оригинала трудового договора в случае подачи документов с использованием портала Университета осуществляется в момент предоставления оригинала документа об образовании, в сроки декретированные Порядком приема. При наличии в трудовой книжке отметки об объеме занимаемой должности (ставки), справку с места работы или копию трудового договора предоставлять не требуется.





801-1000 (15 в РФ)  
Health & clinical - 501-600  
Life sciences - 401-500

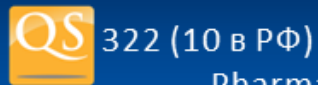

322 (10 в РФ)  
Biological sciences - 351-400  
Medicine - 551-600  
Pharmacy & Pharmacology – 251-300



## Учёт индивидуальных достижений:

Индивидуальное достижение	Баллы	Формат предоставления подтверждающих документов
е) дипломанты Всероссийской студенческой олимпиады «Я – профессионал»	20 баллов	оригинал / цветная скан-копия диплома Всероссийской студенческой олимпиады «Я – профессионал» (статус медалиста, победителя или призёра).
ж) участие в добровольческой (волонтерской) деятельности в сфере охраны здоровья, в том числе с регистрацией в единой информационной системе в сфере развития добровольчества (волонтерства)	20 баллов	оригинал / цветная скан-копия справки из вуза, подтверждающей опыт добровольческой деятельности в объеме более 300 часов за весь предыдущий период обучения в образовательной организации
з) участие в добровольческой (волонтерской) деятельности в сфере охраны здоровья, связанной с осуществлением мероприятий по профилактике, диагностике и лечению новой коронавирусной инфекции, при продолжительности указанной деятельности не менее 150 часов	20 баллов	оригинал / цветная скан-копия справки об участии в добровольческой деятельности в сфере охраны здоровья, связанной с осуществлением мероприятий по профилактике, диагностике и лечению коронавирусной инфекции с номером за подписью ответственного за добровольческую деятельность сотрудника вуза.
и) осуществление трудовой деятельности в должностях медицинских работников с высшим образованием или средним профессиональным образованием, в должностях младшего медицинского персонала и (или) прохождение практической подготовки по образовательной программе медицинского образования (программе специалитета, программе бакалавриата, программе магистратуры), если указанные деятельность и (или) практическая подготовка включали в себя проведение мероприятий по диагностике, лечению новой коронавирусной инфекции и их общая продолжительность составляет не менее 30 календарных дней.	30 баллов	оригинал / цветная скан – копия справки с места работы с указанием занимаемой должности, количества дней, включающих проведение мероприятий по диагностике, лечению новой коронавирусной инфекции.
к) одно из следующих индивидуальных достижений, установленных КФУ:		суммарно не более 20 баллов
– выпускник КФУ	5 баллов	оригинал / цветной скан – копии диплома о высшем образовании и приложения к диплому;
– автор (соавтор) статьи, опубликованной в научном журнале, входящем в перечень ВАК, но не входящем в ядро базы данных Российского индекса научного цитирования	10 баллов	копия / скан – копия публикации с выходными данными. Справки о принятии в печать публикации не принимаются.
– участие в добровольческой (волонтерской) деятельности (за исключением добровольческой (волонтерской) деятельности в сфере охраны здоровья), в том числе с регистрацией в единой информационной системе в сфере развития добровольчества (волонтерства) на менее 100 часов	10 баллов	оригинал / цветная скан-копия справки из вуза, подтверждающей опыт добровольческой деятельности в объеме не менее 100 часов за весь предыдущий период обучения в образовательной организации
– победитель (призер) научных всероссийских, международных конференций (конкурсов, олимпиад)	10 баллов	оригинал / цветной скан – копии диплома победителя (призёра) научных всероссийских, международных конференций (конкурсов, олимпиад);
– автор (соавтор) патентов, изобретений; руководитель (исполнитель) научного проекта, поддерживаемого грантом	10 баллов	оригинал / цветной скан – копии патента или документа об изобретении; договора, подтверждающего участие в проекте, поддерживаемого грантом.

## Проживание ординаторов:



### Дом №6 в Деревне Универсиады (г. Казань)

Иногородним ординаторам предоставляется общежитие, в зависимости от наличия свободных мест, и в соответствии с Регламентом предоставления иногородним обучающимся жилых помещений в общежитиях КФУ.

Количество мест для ординаторов - 95.

### Порядок заселения в общежитие:





801-1000 (15 в РФ)

Health & clinical - 501-600

Life sciences - 401-500



322 (10 в РФ)

Biological sciences - 351-400

Medicine - 551-600

Pharmacy & Pharmacology – 251-300



## Контакты приёмной комиссии по программам ординатуры КФУ

Адрес приёмной комиссии:

Республика Татарстан, город Казань,  
улица Карла Маркса, дом 76, корпус 1, кабинет 103

Телефоны:

8(843) 236-51-09,

8(843) 206-50-91,

8(987) 295-06-46 (старший секретарь по приему)

E-mail: [nmo.kpfu@gmail.com](mailto:nmo.kpfu@gmail.com)



Институт фундаментальной медицины и  
биологии  
ФГАОУ ВО "Казанский (Приволжский)  
федеральный университет"

**Спасибо за внимание!**