«Было»

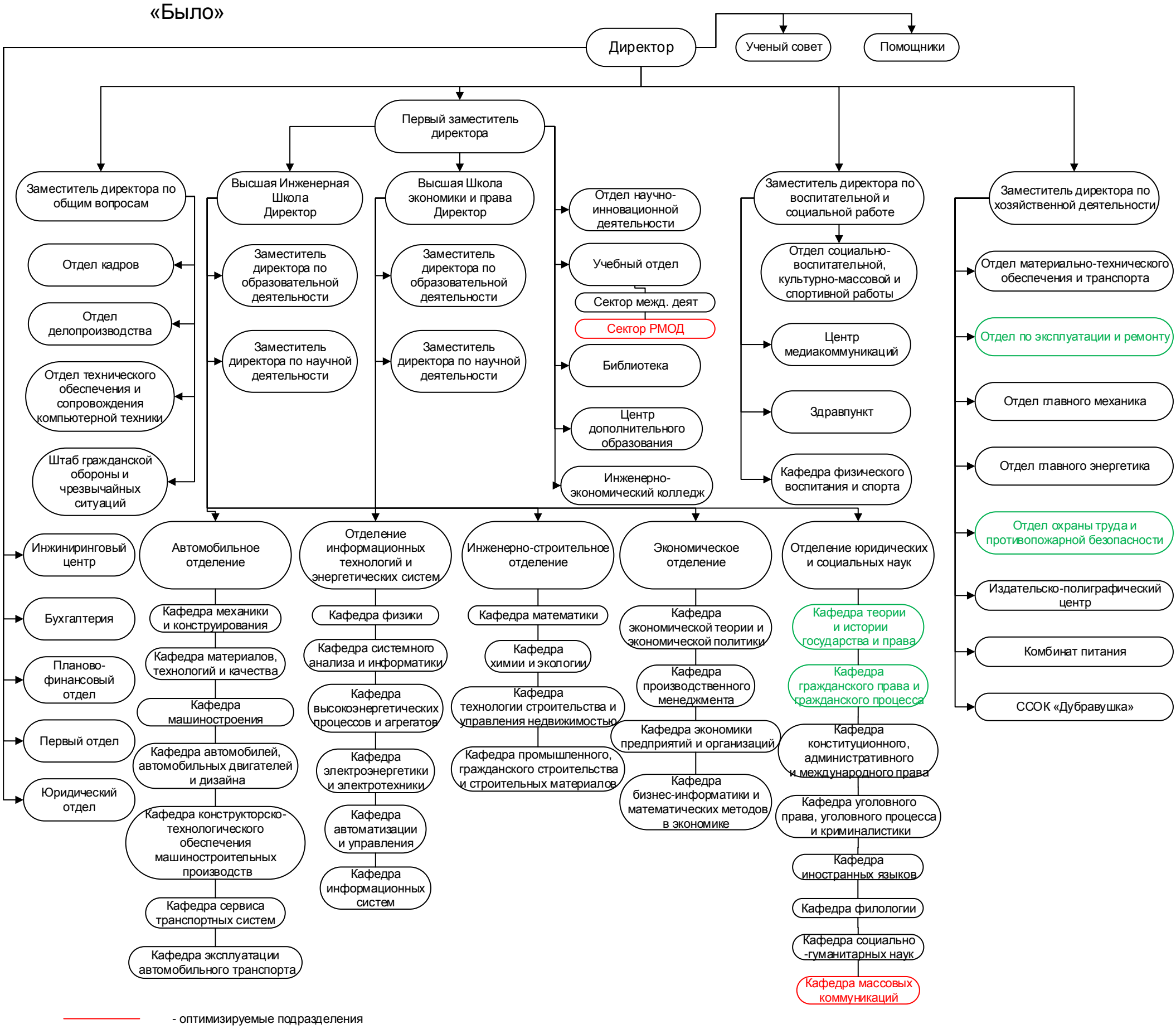

- оптимизируемые подразделения

- реорганизуемые подразделения