ЗООЛОГИЯ ПОЗВОНОЧНЫХ

Тема: *Раздел Челюстноротые*
Надкласс Рыбы
Класс Хрящевые рыбы

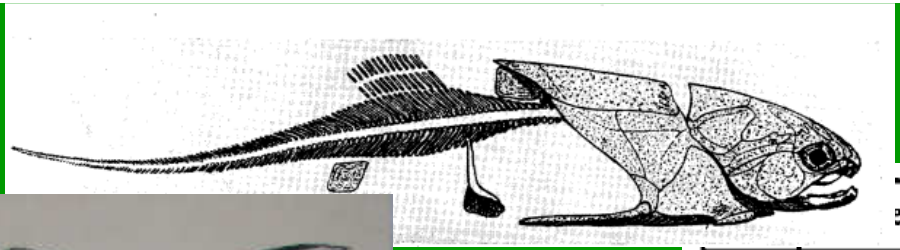

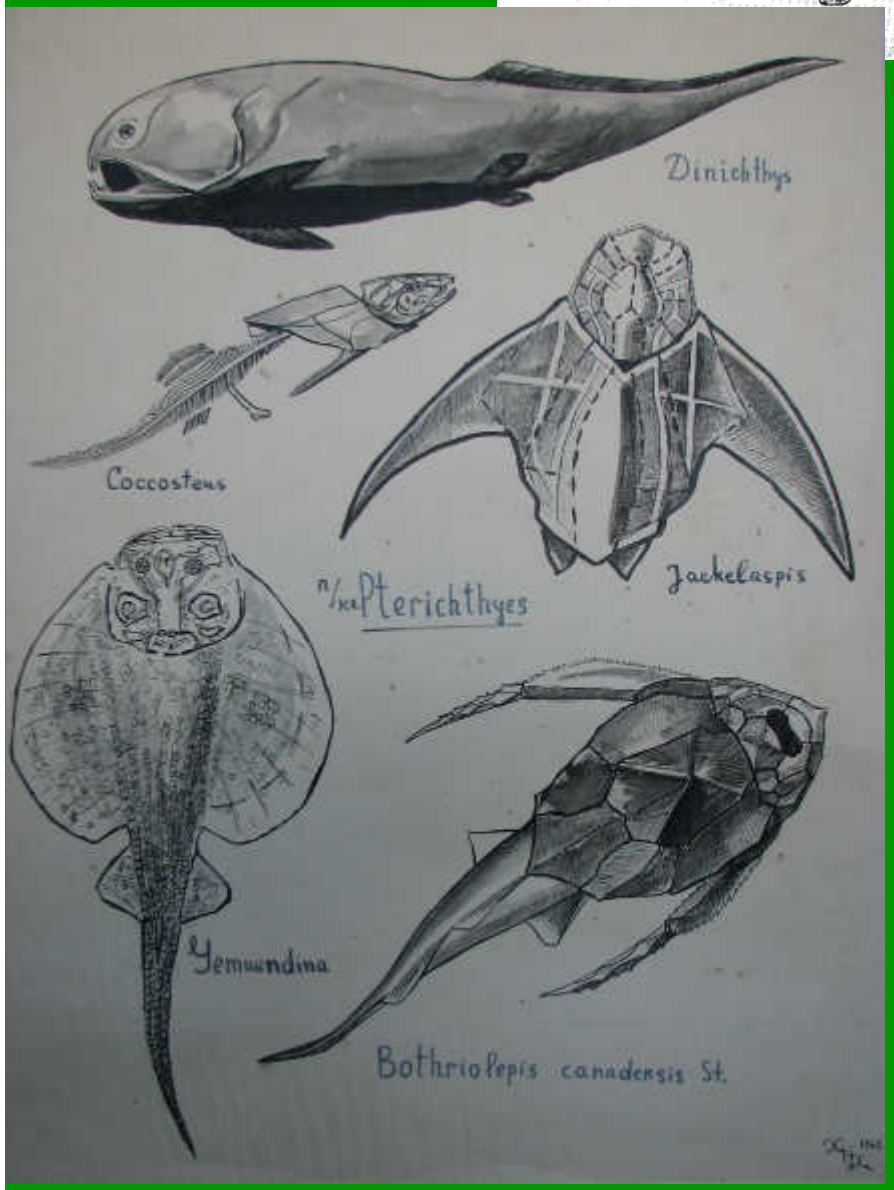

	Период	Эпоха	Возраст, млн лет
Кайнозойская	Четвертичный	Голоцен	0
		Плейстоцен	2
	Неоген	Плиоцен	5
		Миоцен	25
	Палеоген	Олигоцен	38
		Эоцен	55
		Палеоцен	65
Мезозойская	Меловой (мел)		144
	Юрский (юра)		213
	Триасовый (триас)		248
Палеозойская	Пермский (пермь)		286
	Каменноугольный (карбон)		360
	Девонский (девон)		408
	Силурийский (силур)		438
	Ордовикский (ордовик)		505
	Кембрийский (кембрий)		590

РАЗДЕЛ ЧЕЛЮСТНОРОТЫЕ GNATHOSTOMATA или ECTOBRANCHIATA

НАДКЛАСС PISCES РЫБЫ

КЛАСС CHONDRRICHTHYES ХРЯЩЕВЫЕ РЫБЫ

- ПОДКЛАСС ELASMOBRANCHII ПЛАСТИНОЖАБЕРНЫЕ
- ПОДКЛАСС HOLOCEPHALI ЦЕЛЬНОГОЛОВЫЕ

© Галанин И.Ф.

© Галанин И.Ф.

© Галанин И.Ф.

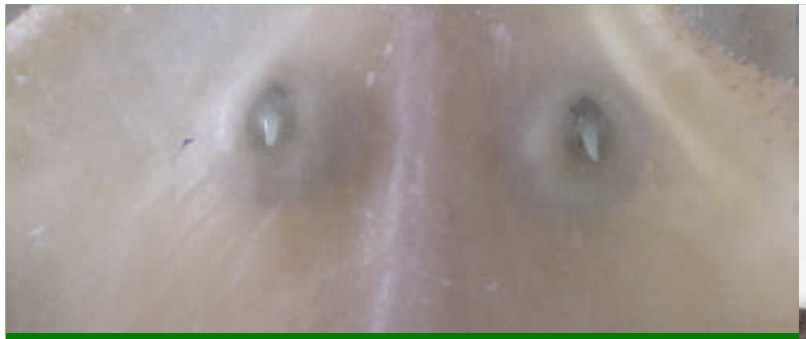

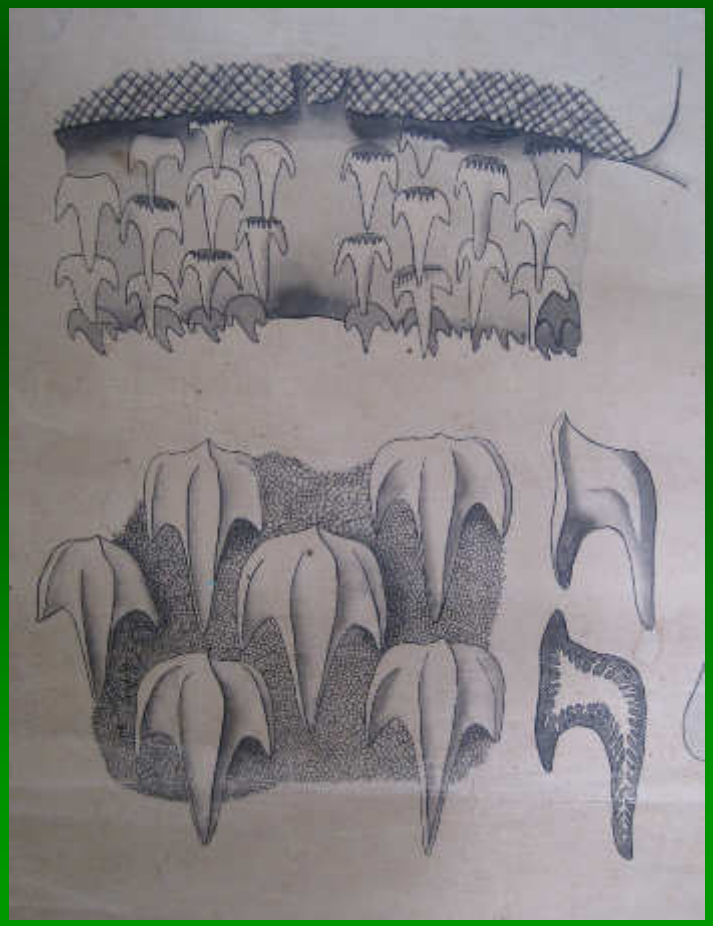

© Галанин И.Ф.

© Галанин И.Ф.

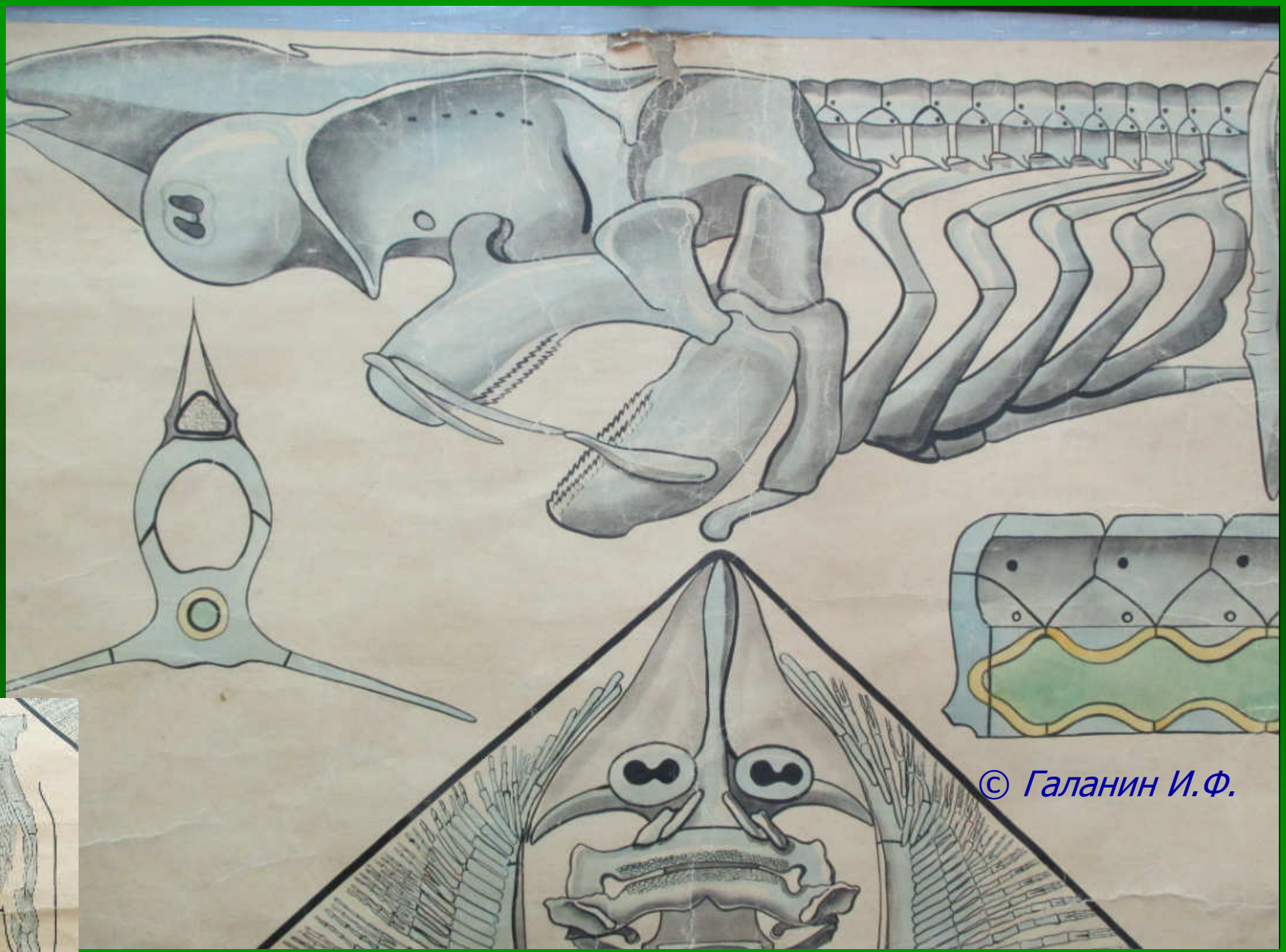
© Галанин И.Ф.

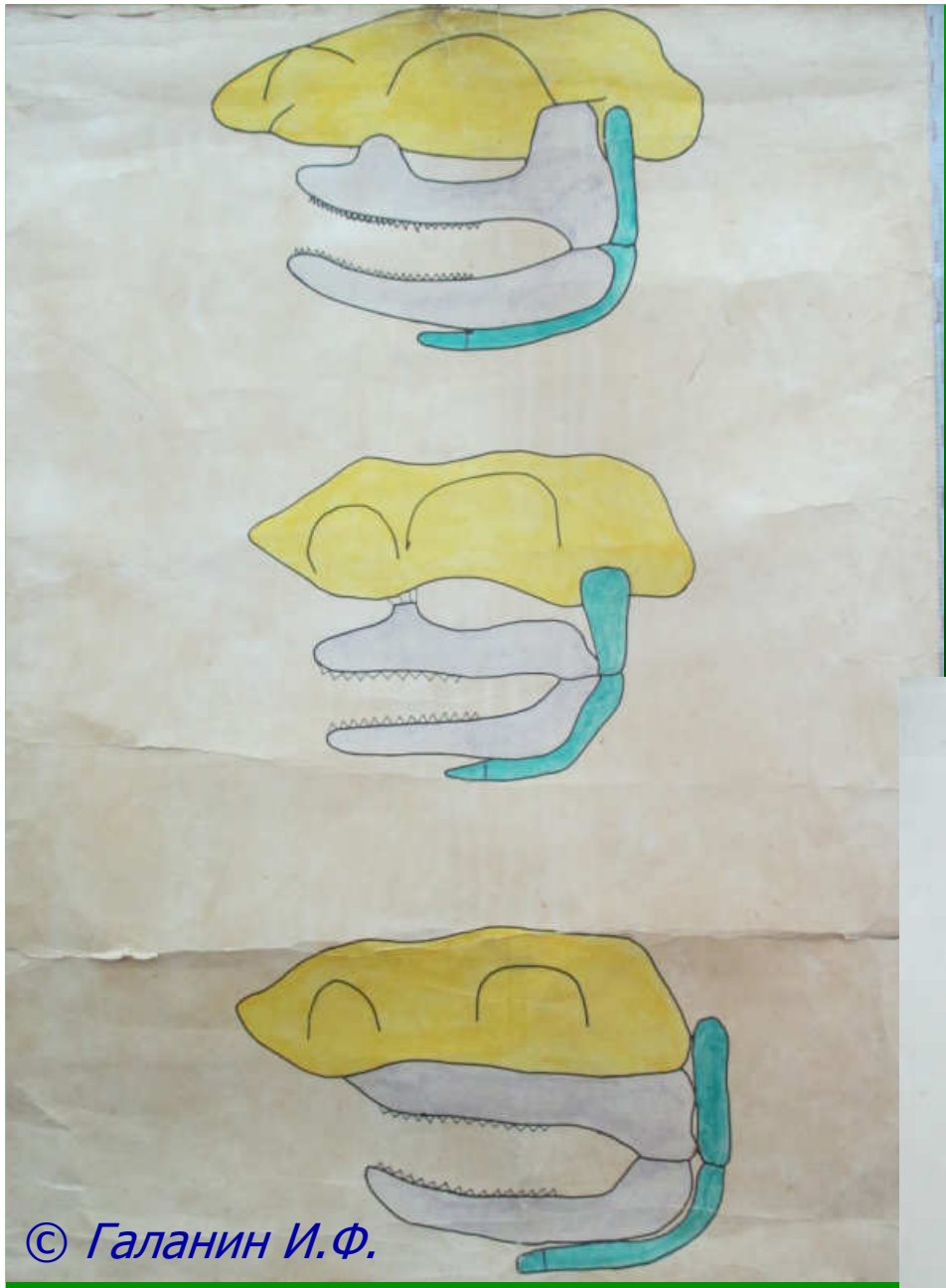
© Галанин И.Ф.

© Галанин И.Ф.

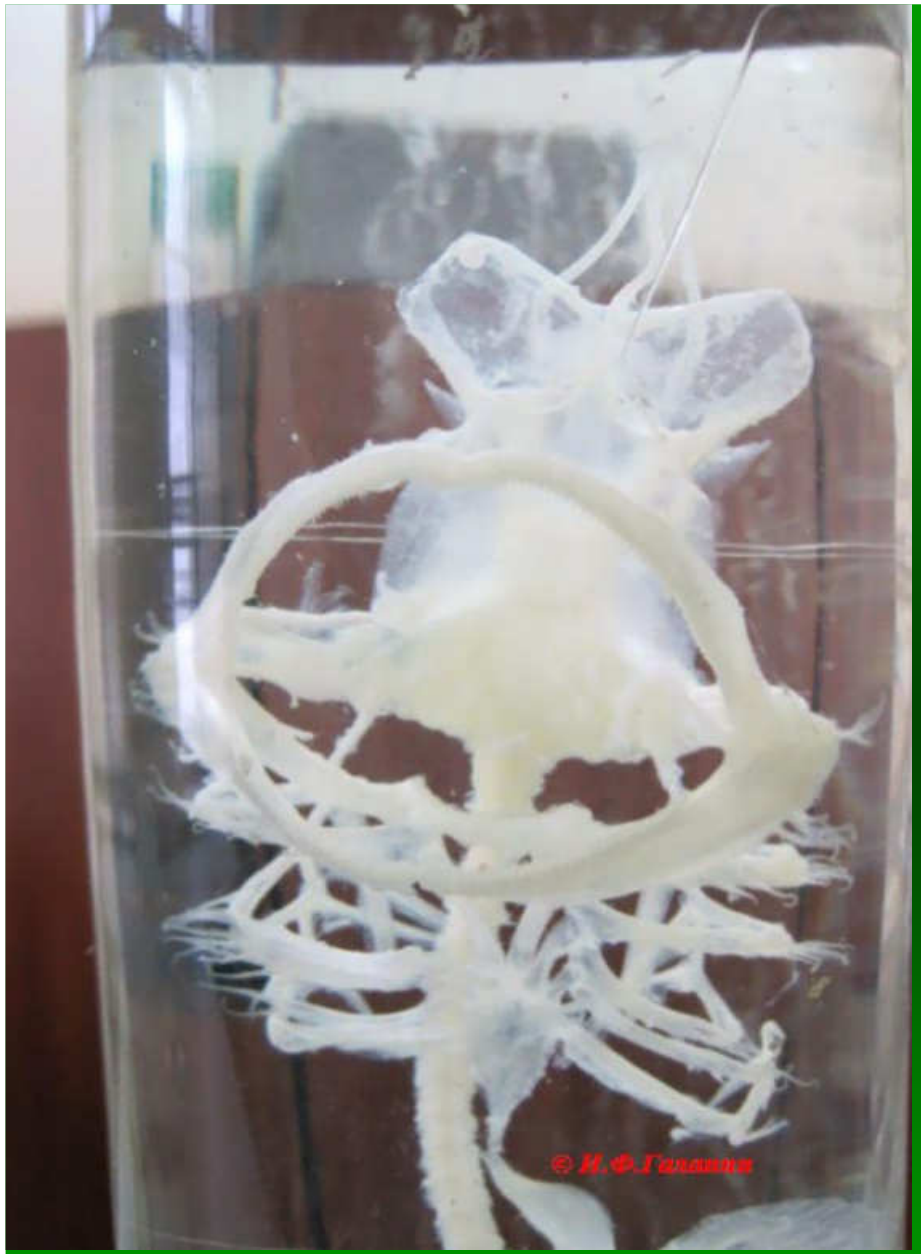
© И.Ф.Галанин

Автор фото И.Ф.Галанин

© Галанин И.Ф.

© Галанин И.Ф.

© Галанин И.Ф.

© Галанин И.Ф.

© Галанин И.Ф.

© Галанин И.Ф.

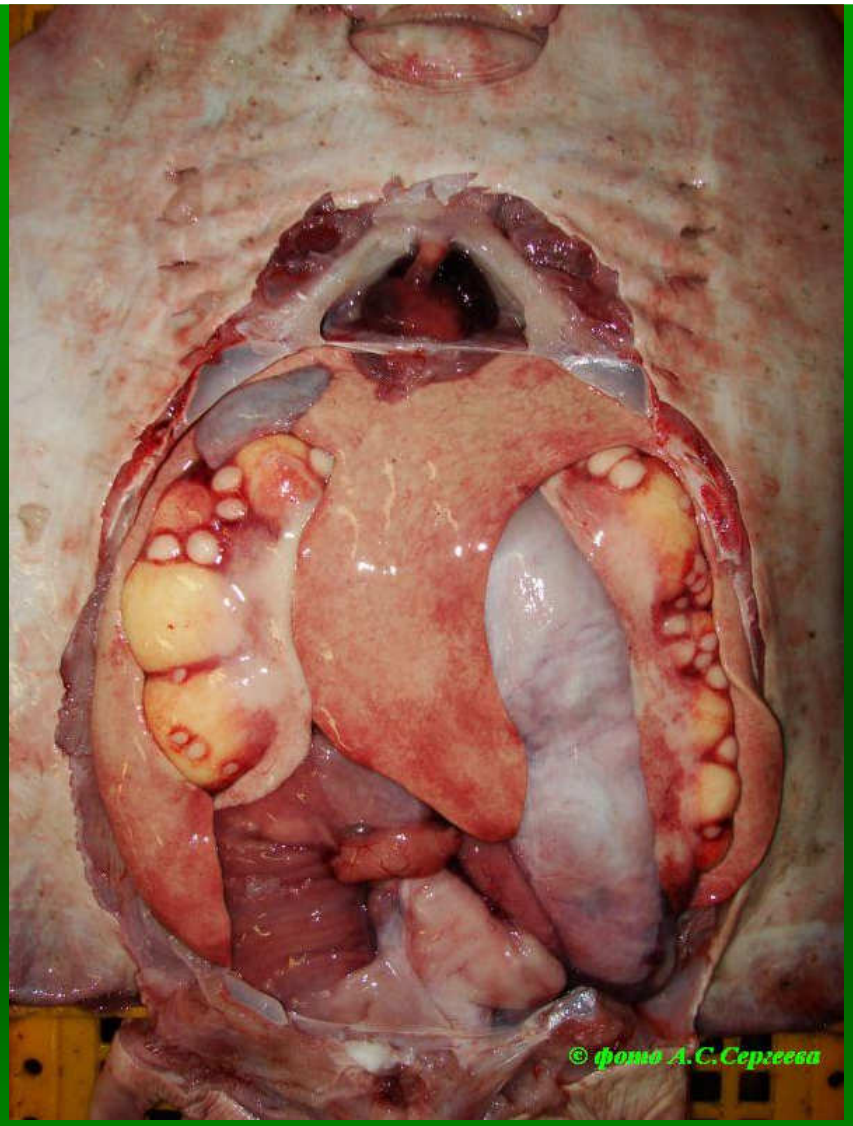
© фото А.С.Сергеева

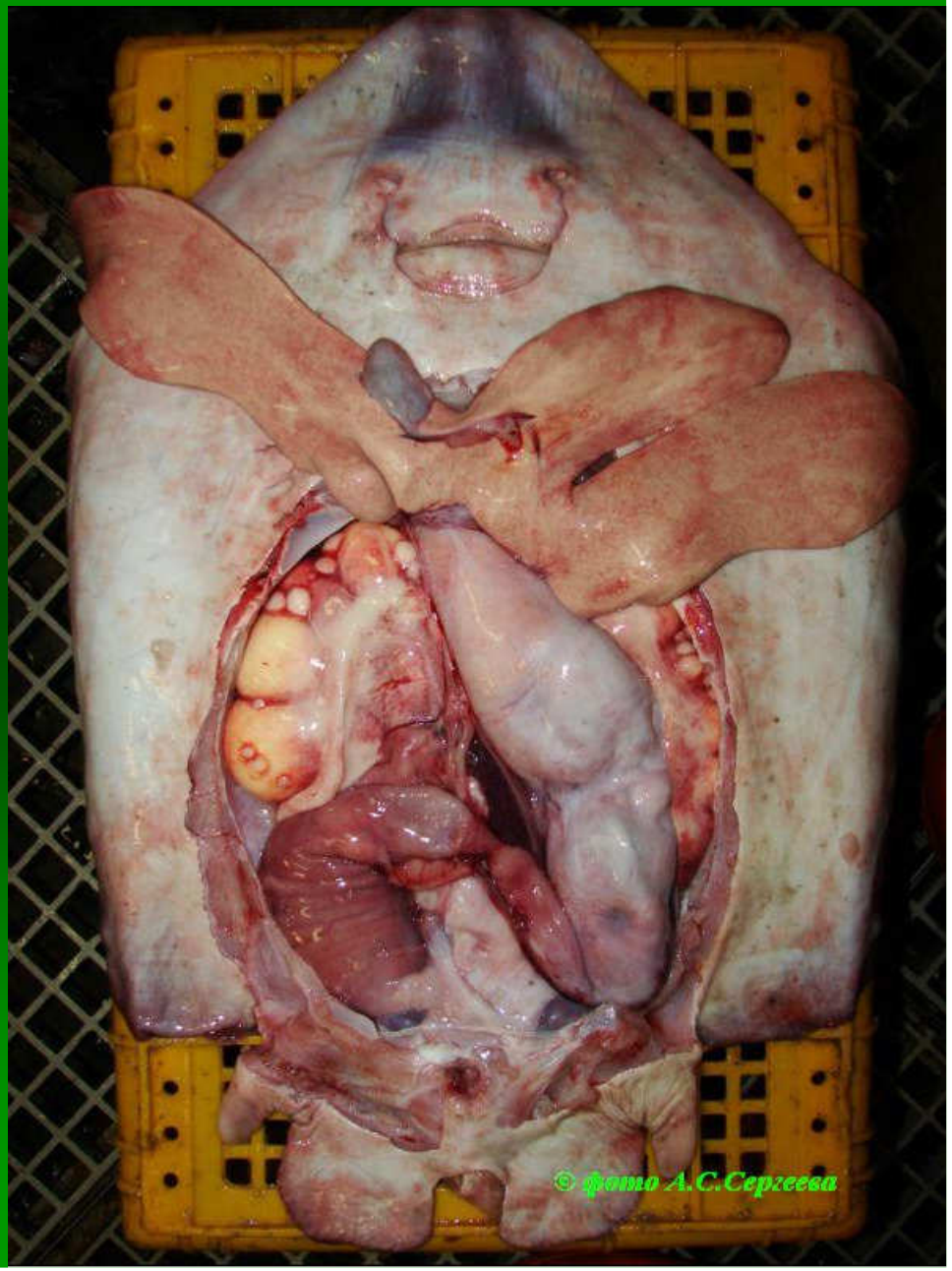
© фото А.С.Сергеева

© Галанин И.Ф.

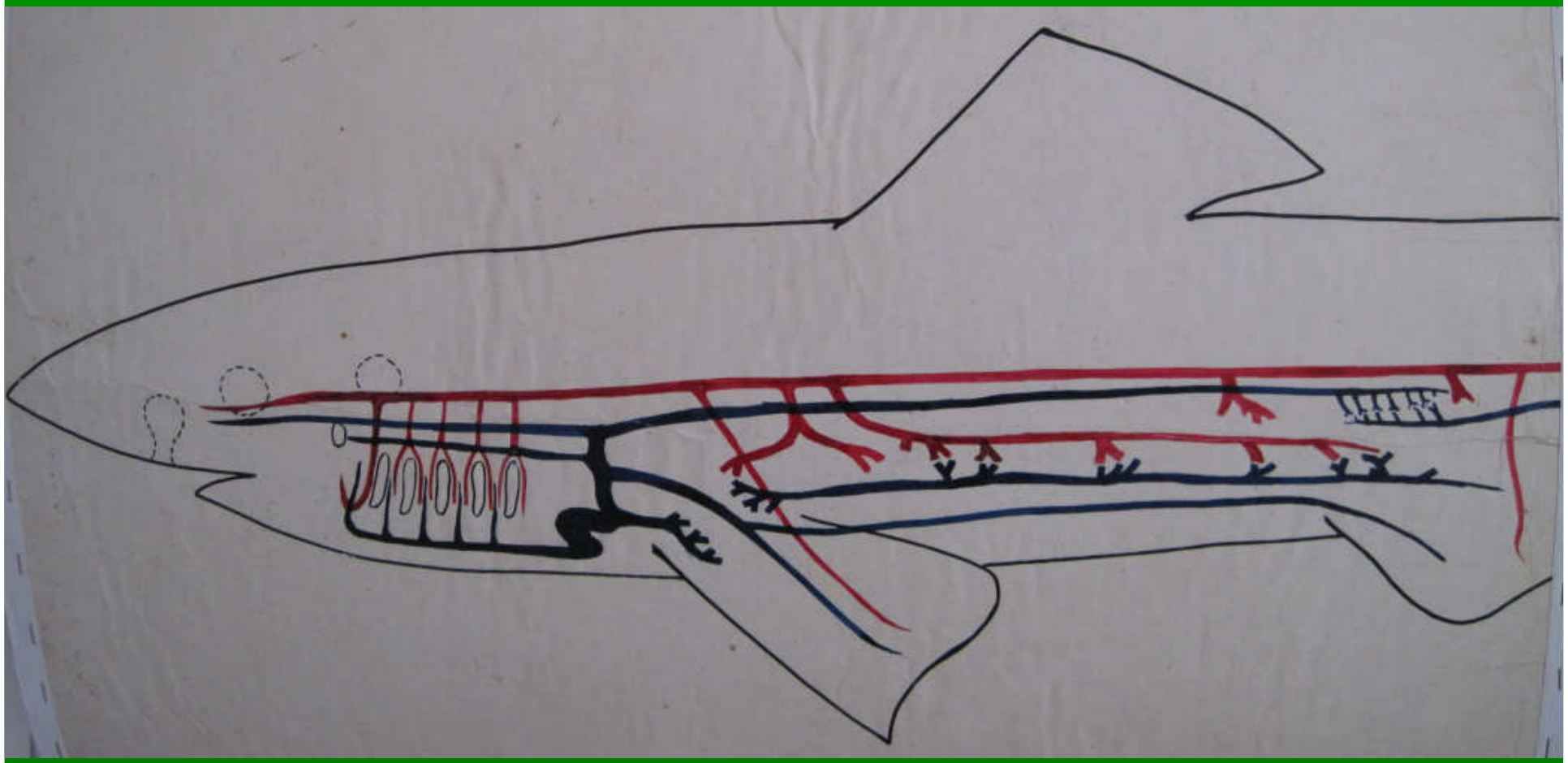

Казанский университет
Scylliorhinus
Автор фото И.Ф.Галанин

Автор фото И.Ф.Галанин

© Галанин И.Ф.

© Галанин И.Ф.

© Галанин И.Ф.