Борис Платов, зам. директора центра дополнительного образования ИГиНТ

Хобби – исторические танцы XIX века

«Вы так прекрасны сегодня. Надеюсь, Вы подарите мне счастье любоваться Вами в мазурке?». Именно так рекомендовалось кавалеру делать приглашение даме на танец.

Васил Гарифуллин, заведующий кафедрой татарской журналистики

Хобби – музицирование на баяне, гармони

Играть и подбирать на слух любой мотив научил меня отец. Гармонь стала семейным хобби – оба мои сына закончили консерваторию по классу аккордеона.

Ильшат Гафуров, ректор Казанского федерального университета

Хобби – шахматы

Бывает, что внук Артур, два года назад севший за шахматную доску, азартно кричит: «Давати, ну что ты под шах подставляешься?». Так что соперник у меня растет серьезный.

Ольга Деревенская, старший преподаватель кафедры природообустройства и водопользования.

Хобби - живопись

Для меня рисование - «экологическая ниша», помогающая справиться со стрессом, расслабиться, поднять настроение.

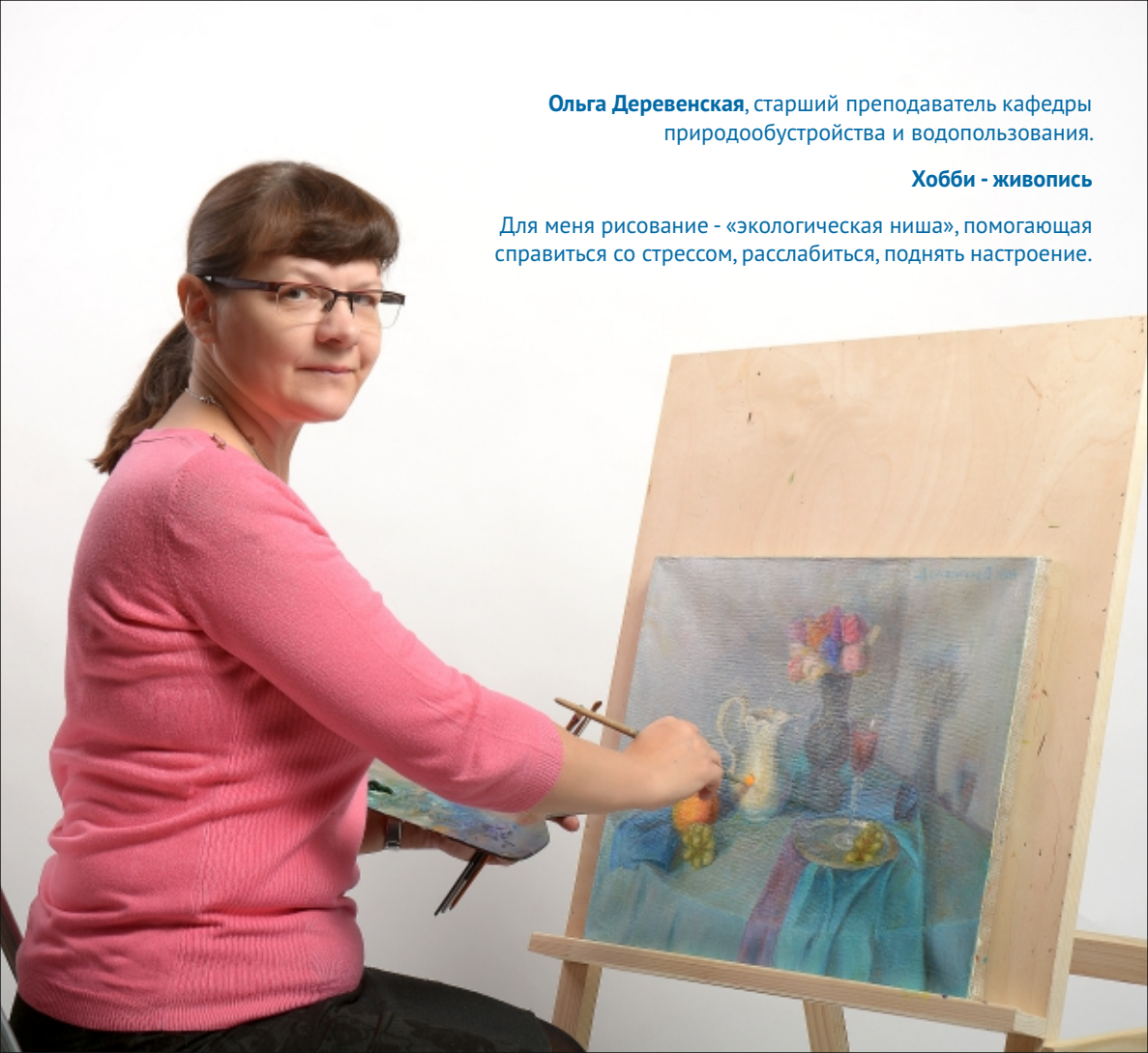

Олег Зазнаев, заведующий кафедрой политологии

Хобби – коллекционирование политических фигурок

В моем кабинете вы встретите канцлера Ангелу Меркель и обоих Бушев, Кеннеди и Хрущева, Чавеса и Папу Римского. Причем фигурки политиков - фарфоровые, гипсовые, оловянные — спокойно, молчаливо и скромно стоят на полке.

Ильдар Калимонов, доцент кафедры международных отношений и зарубежного регионоведения

Хобби – боевые искусства

Илицюань — это не процесс накапливания информации и подражания каким-нибудь техникам. Это процесс реализации того, что уже присутствует в тебе.

Влада Кугуракова, ст. преподаватель кафедры Интеллектуальные технологии поиска

Хобби – сибирские хаски

Хаски необыкновенны: ласкуны, бруталы, спортсмены, заинтересованные в людях «дружелюбы». И всегда – верные друзья.

Ольга Несмелова, заведующая кафедрой русской и зарубежной литературы.

Хобби - филокартия

Собирать новогодние открытки в нашей семье начала моя бабушка. Из трех тысяч открыток самым «взрослым» – почти 150 лет.

Резеда Тухбатова, с.н.с. НИЛ палеоантропологии и палеогенетики

Хобби - историческая реконструкция костюмов и быта 14 века

Сапоги ручной работы, кожаная сумка и ремень, серебряные браслеты, ткань, расшитая шелковыми нитями. Внимание к деталям – это уважение к прошлому и самому себе.

Дмитрий Таюрский, проректор по образовательной деятельности

Хобби – классическая музыка и джаз

В моей коллекции, насчитывающей более семи тысяч дисков, в том числе 52 исполнения «Реквиема» Моцарта – оркестрами и хорами под управлением Бёма, Левина, Караян, Бернстайна, Хогвуда, Фуртвенглера и других. И каждая из записей по-своему интересна и замечательна.

Юрий Гусев, доцент кафедры радиоэлектроники

Хобби - пчеловодство

Я знаю о пчелах все: что матка – долгожитель в пчелиной семье, что ива - главный весенний источник майского мёда, и что пчела никогда не ужалит, когда собирает нектар.

Яков Гришин, зав. кафедрой международных отношений и зарубежного регионоведения

Хобби - фотохудожник-пейзажист

С природой надо общаться - она вдохновляет. А запечатленная на фото природа передает энергетику, прививая чувство прекрасного.